

NAVETTES

À DESTINATION DE PAYOLLE

Vacances d'hiver
Du 08/02
au 10/03
2025

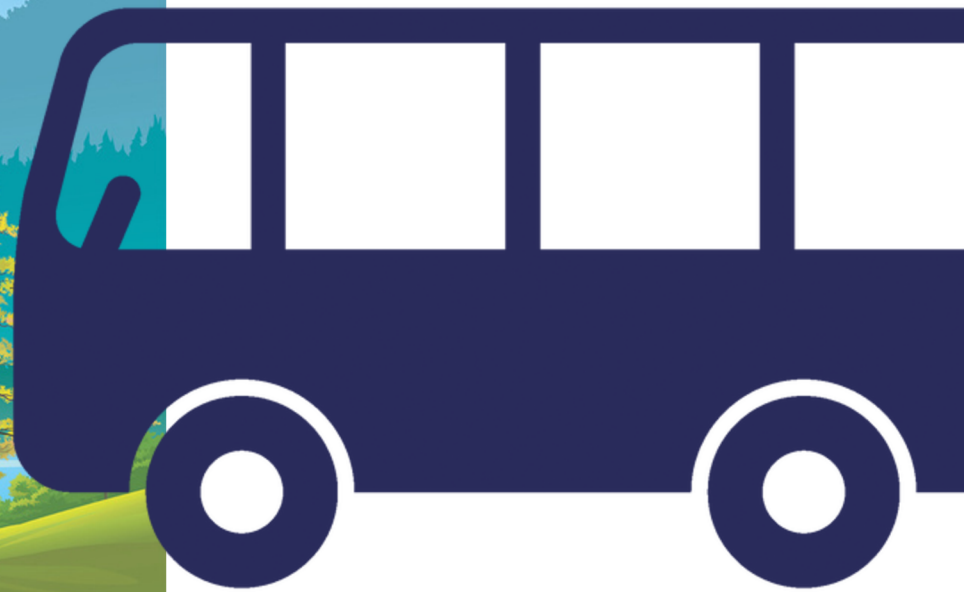
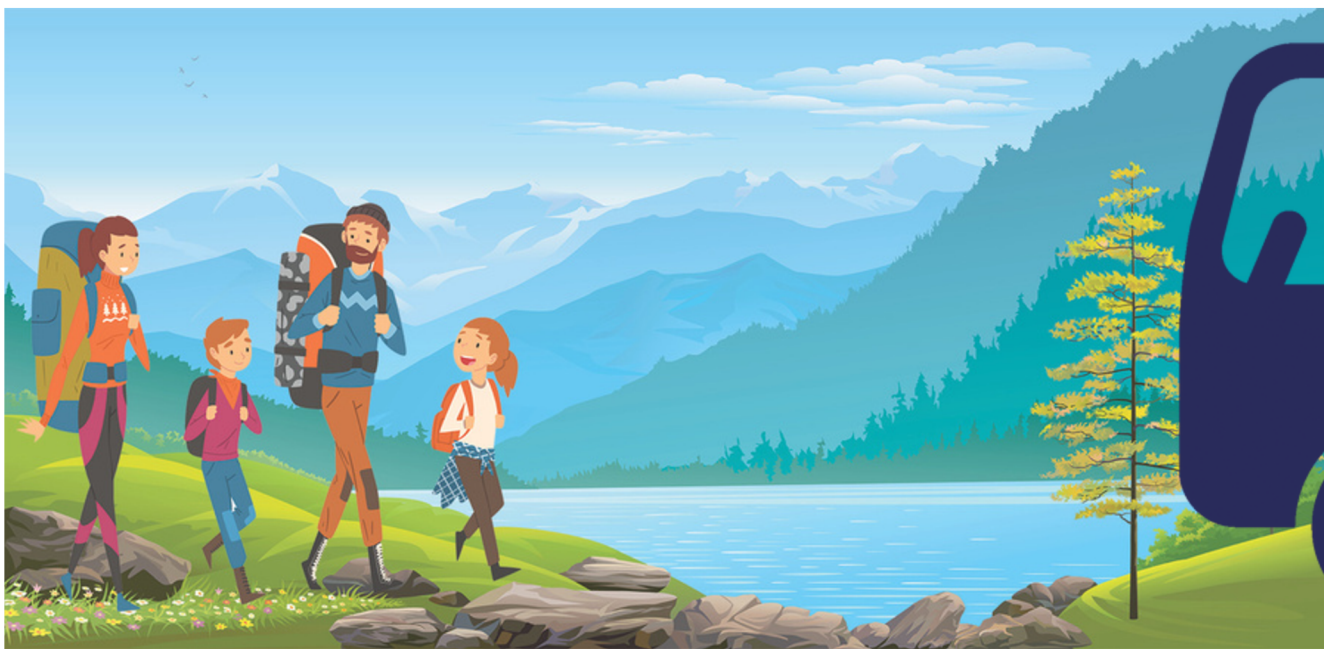

Bagnères < > Payolle

Mardi & dimanche

| Sens Bagnères > Payolle | | | |
|-------------------------|---------------------------------------|-------|-------|
| BAGNÈRES | Ancienne gare | 09:30 | 13:50 |
| | Eglise | - | - |
| | Office de Tourisme | 09:34 | 13:54 |
| GERDE | Pont de Gerde | 09:37 | 13:57 |
| ASTE | Pont d'Asté | 09:40 | 14:00 |
| BEAUDÉAN | Bascule Abri Bus | 09:42 | 14:02 |
| | Ariou | - | - |
| CAMPAN | Bourg | 09:44 | 14:04 |
| | Galade | 09:49 | 14:09 |
| | Sainte-Marie de Campan - Rte des Cols | 09:54 | 14:14 |
| | La Séoube | 09:59 | 14:19 |
| | Payolle (*) - Commerces | 10:04 | 14:24 |
| Sens Payolle > Bagnères | | | |
| CAMPAN | Payolle (*) - Commerces | 12:50 | 17:00 |
| | La Séoube | 12:55 | 17:05 |
| | Sainte-Marie de Campan - Rte des Cols | 13:00 | 17:10 |
| | Galade | 13:05 | 17:15 |
| | Bourg | 13:10 | 17:20 |
| BEAUDÉAN | Ariou | 13:12 | 17:22 |
| | Bascule Abri Bus | - | - |
| ASTE | Pont d'Asté | 13:14 | 17:24 |
| GERDE | Pont de Gerde | 13:17 | 17:27 |
| BAGNÈRES | Office de Tourisme | - | - |
| | Eglise | 13:20 | 17:30 |
| | Ancienne gare | 13:24 | 17:34 |

INSCRIPTION OBLIGATOIRE

> Auprès de l'Office de Tourisme :
 05 62 95 50 71, la veille avant 17h

PLACES LIMITÉES

TARIF UNIQUE 1 TRAJET : 2€

> En vente auprès du conducteur
 (en espèces uniquement)

La Mongie < > Payolle

Mercredi & vendredi

| Sens La Mongie > Payolle | | | |
|--------------------------|--------------------------------------|-------|-------|
| LA MONGIE | La Mongie | 09:20 | 13:30 |
| ARTIGUES | Artigues | 09:30 | 13:40 |
| CAMPAN | Gripp Abri bus | 09:35 | 13:45 |
| | Saint Marie de Campan - Rte des Cols | 09:43 | 13:53 |
| | La Séoube | 09:48 | 13:58 |
| | Payolle (*) - Commerces | 09:50 | 14:00 |
| Sens Payolle > La Mongie | | | |
| CAMPAN | Payolle (*) - Commerces | 12:30 | 16:30 |
| | La Séoube | 12:35 | 16:35 |
| | Saint Marie de Campan - Rte des Cols | 12:40 | 16:40 |
| | Gripp Abri bus | 12:48 | 16:48 |
| ARTIGUES | Artigues | 12:53 | 16:53 |
| LA MONGIE | La Mongie | 13:03 | 17:03 |

(*) L'arrêt à Payolle se situe à l'entrée du site, la navette ne circule pas jusqu'au lac.