

# INFOS

## Pour le transport du LUNDI AU VENDREDI

### Ligne ARRENS-MARSOUS / ARGELÈS-GAZOST

RÉSERVATION (obligatoire)

☎ 0805 608 100

Les réservations peuvent être effectuées :  
 • Du lundi au vendredi de 8h30 à 16h00 (au plus tard, la veille du déplacement)  
 Pour le transport du lundi, appelez le vendredi précédent avant 16h.

## Pour le transport du SAMEDI / DIMANCHE

### Du 1<sup>er</sup> juin au 29 septembre 2024 Ligne ARRENS-M / ARGELÈS-G / LOURDES

INSCRIPTION (obligatoire)  
 OFFICE DE TOURISME

☎ 05 62 97 00 25

Les réservations doivent être effectuées au plus tard la veille du transport.

### Lignes MARCHÉ D'ARGELÈS-G

Pour le transport du MARDI  
 SANS RÉSERVATION



Ces transports ne fonctionnent pas les jours fériés.



TARIF UNIQUE  
 4€ le trajet aller/retour



## LIGNES ARRENS-MARSOUS / ARGELÈS-GAZOST / LOURDES

DÉPARTS ▼	ARRÊTS	Du 1 <sup>er</sup> /06 au 29/09					
		LUNDI AU VENDREDI			SAMEDI / DIMANCHE		
ARRENS	Office de tourisme	09:34	13:44	16:34	09:35	13:55	17:35
	MARSOUS	Abri bus	09:39	13:49	16:39	09:40	14:00
AUCUN	Ancienne poste	09:41	13:51	16:41	09:42	14:02	17:42
	Las Poueyes	09:42	13:52	16:42	09:43	14:03	17:43
BUN	Croisement	09:44	13:54	16:44	09:45	14:05	17:45
	Mairie	09:45	13:55	16:45	09:46	14:06	17:46
GAILLAGOS	Route de Bun	09:46	13:56	16:46	09:47	14:07	17:47
	Route d'Azun	09:49	13:59	16:49	09:50	14:10	17:50
	Lavoir	09:50	14:00	16:50	09:51	14:11	17:51
ARCIZANS-DESSUS	Route d'Azun	09:51	14:01	16:51	09:52	14:12	17:52
	Mairie	09:52	14:02	16:52	09:53	14:13	17:53
ARRAS-EN-LAVEDAN	Arrassets	09:54	14:04	16:54	09:55	14:15	17:55
	Mairie	09:55	14:05	16:55	09:56	14:16	17:56
	Les Gerbes	09:56	14:06	16:56	09:57	14:17	17:57
ARGELÈS-GAZOST	Place du Foirail	09:59	14:09	16:59	10:00	14:20	18:00
	Correspondance > Parc thermal	10:00	14:10	16:00	10:01	14:21	18:01
	Correspondance > Ligne LIO 965	10:03	14:13	17:03	10:04	14:24	18:04
AYROS ARBOUX	Abri bus	-	-	-	10:08	14:28	18:08
BOO-SILHEN	Eglise	-	-	-	10:11	14:31	18:11
GEU	Eglise	-	-	-	10:14	14:34	18:14
GER	Eglise	-	-	-	10:17	14:37	18:17
LUGAGNAN	Place de la gare	-	-	-	10:20	14:40	18h20
LOURDES	Gare routière	-	-	-	10:22	14:42	18h22
	Gare SNCF	-	-	-	10:23	14:43	18:23

DÉPARTS ▼	ARRÊTS	Du 1 <sup>er</sup> /06 au 29/09					
		LUNDI AU VENDREDI			SAMEDI / DIMANCHE		
LOURDES	Gare SNCF	-	-	-	08:10	11:37	15:27
	Gare routière	-	-	-	08:12	11:38	15:28
LUGAGNAN	Place de la gare	-	-	-	08:13	11:40	15:30
GER	Eglise	-	-	-	08:16	11:43	15:33
GEU	Eglise	-	-	-	08:19	11:46	15:36
BOO-SILHEN	Eglise	-	-	-	08:22	11:49	15:39
AYROS ARBOUX	Abri bus	-	-	-	08:25	11:52	15:42
ARGELÈS-GAZOST	Parking du Stade - Aire de co-voiturage	08:52	12:30	17:22	08:34	11:56	15:46
	Correspondance > Parc thermal	08:55	12:33	17:25	08:37	11:59	15:49
Correspondance > Ligne LIO 965	Place du Foirail	08:56	12:34	17:26	08:38	12:00	15:50
	ARRAS-EN-LAVEDAN	Les Gerbes	08:59	12:37	17:29	08:41	12:03
ARRAS-EN-LAVEDAN	Mairie	09:00	12:38	17:30	08:42	12:04	15:54
	Arrassets	09:01	12:39	17:31	08:43	12:05	15:55
	ARCIZANS-DESSUS	Mairie	09:03	12:41	17:33	08:45	12:07
GAILLAGOS	Route d'Azun	09:04	12:42	17:34	08:46	12:08	15:58
	Lavoir	09:05	12:43	17:35	08:47	12:09	15:59
	Route d'Azun	09:06	12:44	17:36	08:48	12:10	16:00
BUN	Route de Bun	09:09	12:47	17:39	08:51	12:13	16:03
	Mairie	09:10	12:48	17:40	08:52	12:14	16:04
	Croisement	09:11	12:49	17:41	08:53	12:15	16:05
AUCUN	Las Poueyes	09:13	12:51	17:43	08:55	12:17	16:07
	Ancienne poste	09:14	12:52	17:44	08:56	12:18	16:08
MARSOUS	Abri bus	09:16	12:54	17:46	08:58	12:20	16:10
	ARRENS	Office de tourisme	09:21	12:59	17:51	09:03	12:25

## LIGNES MARCHÉ D'ARGELÈS-GAZOST DAVANTAYGUE

DÉPARTS ▼	ARRÊTS	MARDI
VILLELONGUE	Mairie	09:25
BEAUCENS	Salle des fêtes	09:30
PRÉCHAC	Mairie	09:35
AYROS-ARBOUX	Mairie	09:40
BOÔ-SILHEN	Salle des fêtes	09:45
Arrivée ARGELÈS-GAZOST	Place de la mairie	09:55
RETOUR		11:10

## ESTREM DE SALLES

DÉPARTS ▼	ARRÊTS	MARDI	DÉPARTS ▼	ARRÊTS	MARDI
GEZ	Quartier Lalanne	08:50	AYZAC-OST	Ost	09:10
	Village	08:52		Ayzac	09:11
SÈRE EN LAVEDAN	Place de la mairie	08:56	Arrivée ARGELÈS-GAZOST	Place de la mairie	09:18
SALLES	Place de la mairie	09:00	RETOUR		11:00
OUZOUS	Village	09:06			
AGOS-VIDALOS	Vidalos	09:08			
	Agos	09:10			

Dans le cadre du programme territorial des actions mobilité, en partenariat avec La Région Occitanie, la Communauté de communes Pyrénées Vallées des Gaves déploie des services de transport spécifiques pour l'été 2024. En fonction de la fréquentation, ces services pourront être reconduits l'année prochaine.

Ces transports collectifs sont un service public de proximité accessible à l'ensemble des usagers du territoire de la communauté de communes Pyrénées Vallées des Gaves vers des points d'arrêt définis.

Ces transports sont organisés par la



COMMUNAUTÉ DE COMMUNES  
PYRÉNÉES VALLÉES DES GAVES

1 rue St Orens | 65400 ARGELÈS-GAZOST  
Tél. 05 62 97 55 18 | [courriel@ccpvg.fr](mailto:courriel@ccpvg.fr)



TARIF UNIQUE

▶ 2 € / Trajet (4 € aller/retour)

Gratuit pour les enfants 0-6 ans

Gratuit avec la carte d'abonnement de transport scolaire de la Région Occitanie



Seuls les chiens d'assistance sont autorisés et les animaux en caisse de transport.

ÉTÉ 2024 - du 15/07 au 18/08

*Nouveau!*

LIGNES TOURISTIQUES HAUTACAM & LAC D'ESTAING  
Tous les jours sans réservation depuis Argelès-Gazost.

+ d'infos [ccpvg.fr](http://ccpvg.fr)

Transports organisés en partenariat avec La Région Occitanie Pyrénées-Méditerranée et son réseau Lio et l'Agence Touristique des Vallées de Gavarnie.  
[valleesdegavarnie.com](http://valleesdegavarnie.com)

## TRANSPORT 2024 PYRÉNÉES VALLÉES DES GAVES

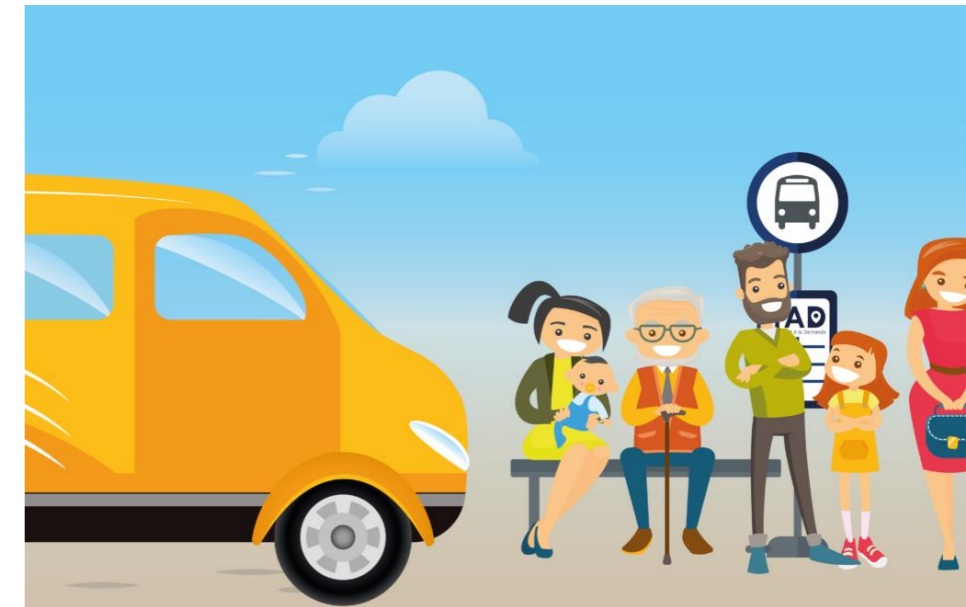

▶ LIGNE ARRENS-MARSOUS / ARGELÈS-GAZOST / LOURDES

▶ LIGNES MARCHÉ D'ARGELÈS-GAZOST : DAVANTAYGUE & ESTREM DE SALLES

▶ LIGNES RÉGULIÈRES liO

[ccpvg.fr](http://ccpvg.fr)

## LE RÉSEAU liO OCCITANIE LIGNE 965

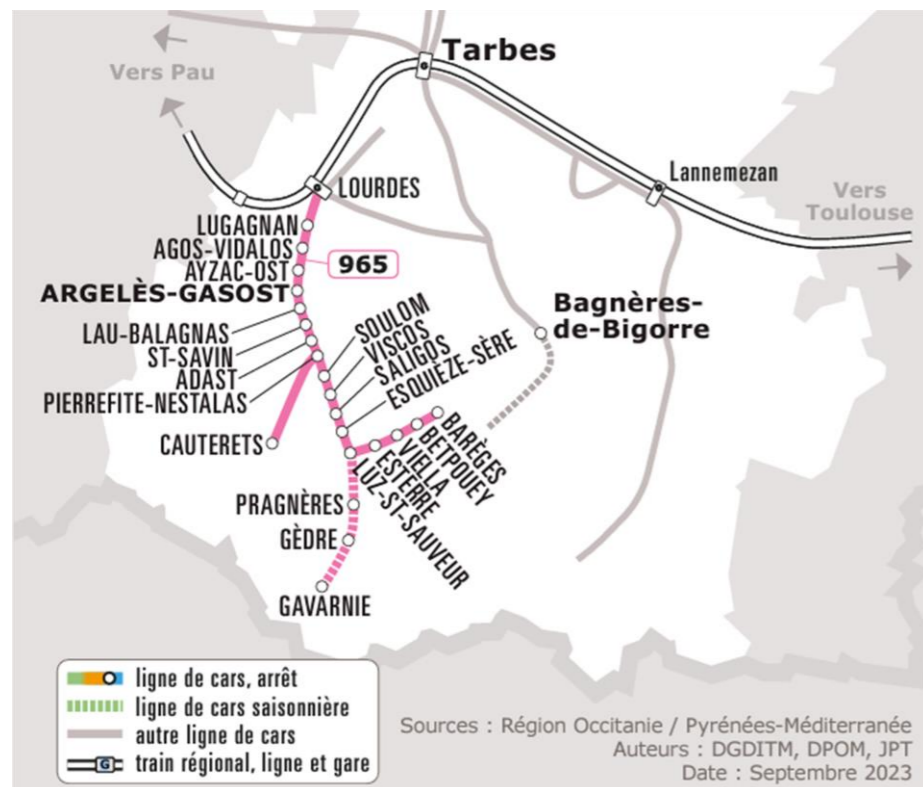

Téléchargez l'application pour connaître les horaires et acheter vos titres de transport :

[lio-occitanie.fr](http://lio-occitanie.fr)



CORRESPONDANCE

Les titres de transports de la communauté de communes donnent droit à l'accès des lignes régulières Lio Occitanie en correspondance, et inversement.

